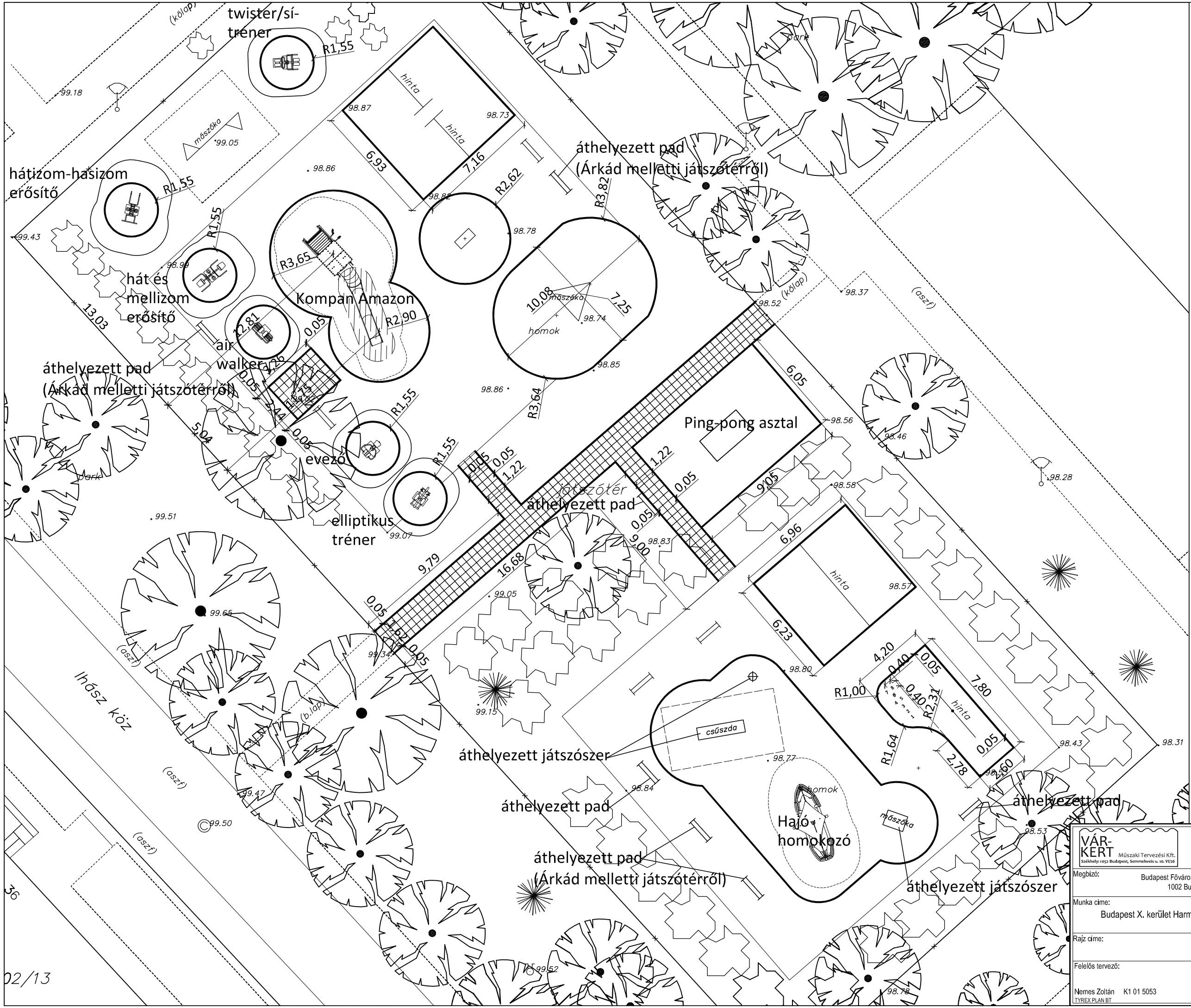

A méreteket a helyszínen ellenőrizni kell.

A játszószerek beépítését az eszköz gyártója vagy forgalmazója által kiadott telepítési terv szerint kell elvégezni, a játszószer legnagyobb esési magásságának megfelelően kialakított ütéscsillapító burkolatra.

VÁR-KERT Műszaki Tervezési Kft. Székhely: 1052 Budapest, Semmelweis u. 10. VI/26	Postacím, iroda: 1114 Budapest, Szabolcska Mihály u. 6. III/3. Tel/Fax: 797 36 63, Tel: 797 36 80 E-mail cím: varkert-terv@varkert-terv.hu	
Megbízó:	Budapest Főváros X. kerület Kőbánya Önkormányzata 1002 Budapest, Szent László tér 29.	
Munka címe:	Budapest X. kerület Harmat utca 34-40 mögötti játszótér felújítása	Rajzszám: Z - 3
		Méretarány: M=1:200
Rajz címe:	Méretezési terv	Dátum: 2018. október
Felelős tervező: Nemes Zoltán K1 01 5053 TYREX PLAN BT	Tervező: Dobos Ivett K 01 5255	Ügyvezető: Nemes Zoltán